

KÜLGFASSAAD 2

KÜLGFASSAAD 1

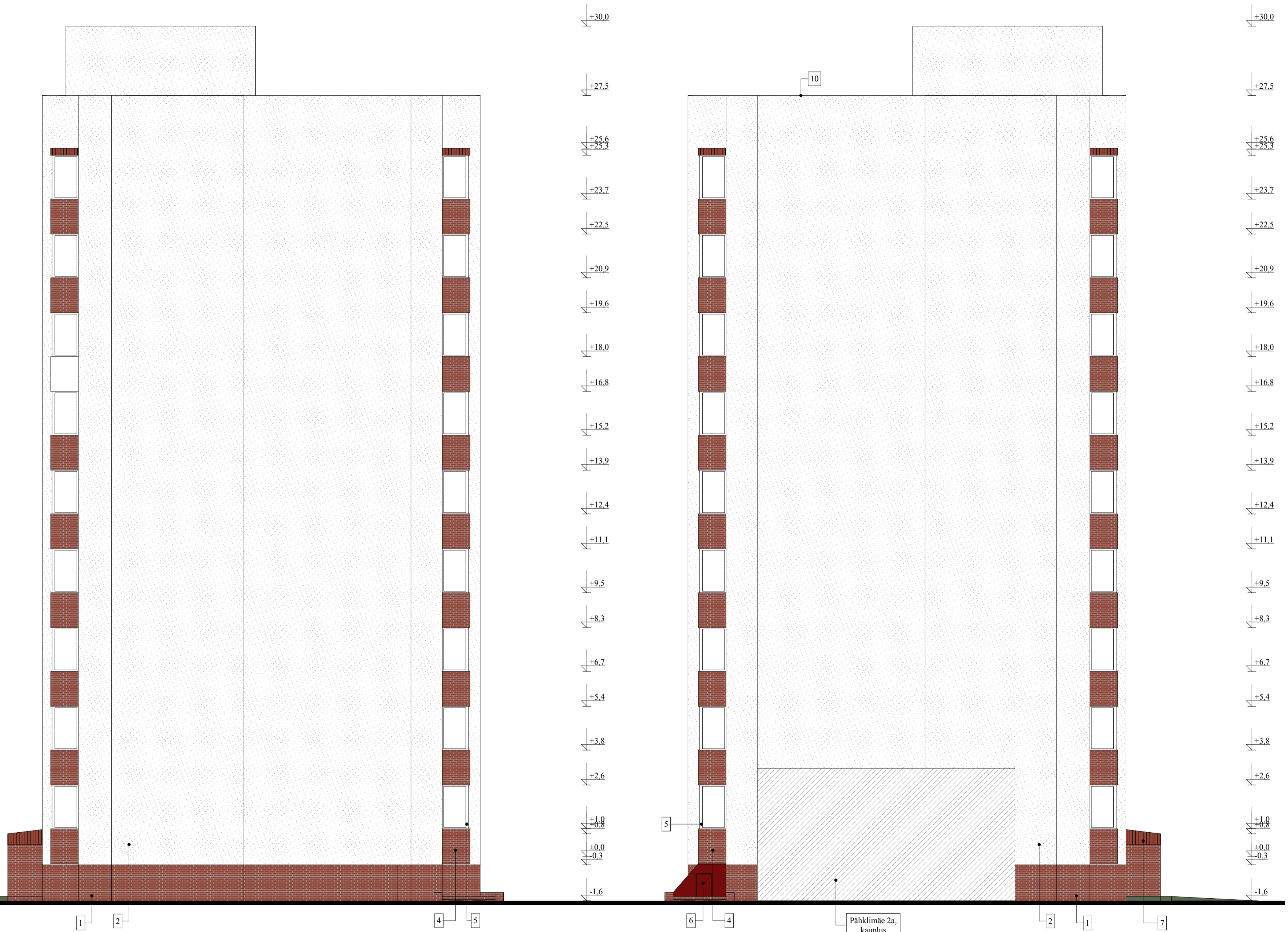

VÄLISVIIMISTLUSE JA VÄRVILAHENDUSE PASS

1. Sokkel: klinkerplaadid, tumepruun (nt ABC KERAMIK BERENTELG, 1828/0 Aubergine glatt, vuugi värv helepruun)
2. Seinad: krohv, valge (RAL9010)
3. Seinad: krohv, pruun (nt värvikataloog Acomix, värvikood D6.50.30, lk 41)
4. Lodžade piirde: klinkerplaadid, tumepruun (nt ABC KERAMIK BERENTELG, 1828/0 Aubergine glatt))
5. Aknad (korterid; trepikoda; soklikorrus): plast, valge RAL 9003
6. Välisüksed: metall, tumepunane RAL 3009
7. Varikatus: värvitud profiilplekk, punanetellis (nt. Ruukki T20-24W-1100, värvikood RR29)
8. Vihmaveerenn: värvitud profiilplekk, punane (RAL3009)
9. Kliimaseadmed: valge (RAL 9003)
10. Parapett: tsinkplekk

ARHITEKT <i>alkkirjastad digitaalsed</i> INSENER <i>alkkirjastad digitaalsed</i>	FIE OLGA MEDVEDJEVA NARVA, UUSKÜLA 18-39 REG. nr 11567365 MTR. N EP00247FIE-0001 tel. 5516878; 3356648 e-mail: mova@list.ru	TELLUJA: KÜ PÄHKLIIMÄE 2	töö nr 254
		OBJEKT: PÄHKLIIMÄE TN 2 KORTERELAMU FASSAADIDE OSALINE REKONSTRUEERIMISE NING TERRITOOORIUMI HEAKORRASTAMISE EHTUSPROJEKT.	staadium PP leht AR-6-03_v04 lehed 20
JOONIS: KÜLGFASSAADID		MÖÖTKAVA 1:100 KUUPÄEV 28.02.2020	